

**PROSIDING KOMMIT 2012
(KOMPUTER DAN SISTEM INTELIJEN)
Volume 7 – 2012**

**TEKNOLOGI INFORMASI DAN KOMUNIKASI
(TIK) UNTUK KETAHANAN NASIONAL**

ISSN: 2302-3740

PENERBIT

Lembaga Penelitian Universitas Gunadarma

Alamat Editor:

Lembaga Penelitian Universitas Gunadarma
Jl. Margonda Raya 100 Pondok Cina
Depok, 16424
Telp. +62-21-78881112 ext. 455
Fax. +62-21-7872829
e-Mail: kommit@gunadarma.ac.id
Laman: <http://penelitian.gunadarma.ac.id/kommit>

Prosiding KOMMIT, Volume 7 - 2012

Editor:

Tety Elida, Moh. Okki Hardian, Wahyu Rahardjo, Fitrianiingsih, Tri Wahyu Retno Ningsih

Disain sampul: Wira Catur

Penerbit: Lembaga Penelitian Universitas Gunadarma

Hak cipta © 2012 oleh Universitas Gunadarma. Dilarang memperbanyak atau memindahkan sebagian atau seluruh isi prosiding ini dalam bentuk apapun, baik secara eletronis maupun mekanis, termasuk memfotocopy, merekam atau dengan sistem penyimpanan lainnya tanpa izin tertulis dari penerbit.

ISSN: 2302-3740

DEWAN REDAKSI

Penanggung Jawab:

Dr. Ir. Hotniar Siringoringo, MSc.

Ketua Dewan Editor:

Dr. Ir. Tety Elida Siregar, MM.

Editor Pelaksana:

Moh. Okki Hardian, ST., MT.

Wahyu Rahardjo, SPsi., MSi.

Fitrianingsih, SKom., MMSi.

Tri Wahyu Retno Ningsih, SSas., MM.

Reviewer:

Prof. Dr. I Wayan Simri Wicaksana, S.Si, M.Eng.

Prof. Dr.rer.nat. Achmad Benny Mutiara, SSi, SKom.

Prof. Dr. Busono Soerowirdjo

Prof. Dr. Sarifuddin Madenda

Prof. Dr. dr. Johan Harlan

Prof. Dr. Ir. Eriyatno MSAE.

Dr. Tb. Maulana Kusuma, SKom., MEngSc.

Dr.-Ing. Adang Suhendra, SSi,SKom,MSc.

Prof. Dr. Ir. Kudang Boro Seminar, MSc.

Drs. Agus Harjoko MSc., PhD.

Dr. Ir. Joko Lianto Buliali

PENERBIT

Lembaga Penelitian Universitas Gunadarma

Jl. Margonda Raya 100 Pondok Cina

Depok, 16424

Telp. +62-21-78881112 ext. 455

Fax. +62-21-7872829

e-Mail: kommit@gunadarma.ac.id

Laman: <http://penelitian.gunadarma.ac.id/kommit>

PANITIA PELAKSANA SEMINAR

Penasehat:

Prof. Dr. E.S. Margianti, S.E., MM.
Prof. Suryadi Harmanto, SSi., M.MS.I.
Agus Sumin, S.Si., MM.

Penanggung Jawab:

Prof. Dr. Yuhara Sukra, MSc.
Prof. Dr. Didin Mukodim, MM.

Ketua Pelaksana:

Dr. Ir. Hotniar Siringoringo, MSc.

Wakil Ketua Pelaksana:

Dr. Bertalya

Sekretariat:

Ida Ayu Ari Angreni, ST., MMT.
Dr. Jacobus Belida Blikololong
MS. Harlina, S.Kom., MM.

Sarana Prasarana:

Drs. Hardjanto Sutedjo, MM.
Rino Rinaldo, SE., MM
Riyanto, ST.

KATA PENGANTAR

Pertukaran informasi merupakan kebutuhan masyarakat modern, sehingga Teknologi Informasi dan Komunikasi (TIK) menjadi hal yang sangat penting. Secara kasat mata, setiap orang dapat menyaksikan perkembangan TIK yang sangat pesat. Perkembangan TIK sampai saat ini masih didominasi oleh negara-negara maju. Kondisi ini harus direposisi.

Indonesia memiliki sumber daya manusia yang handal dan banyak, di antaranya berada di perguruan tinggi. Sumber daya manusia ini terkesan bekerja masih sendiri-sendiri. Penelitian di lingkungan perguruan tinggi maupun litbang sering disalahartikan sebagai pemuas akademis, sementara di kalangan industri lebih tertarik pada penyelesaian ekonomis jangka pendek. Permasalahan ini dapat diatasi dengan memulai kolaborasi antara dunia pendidikan, litbang, industri dan pemerintah.

KOMMIT merupakan seminar nasional di bidang komputer dan teknik yang mendukung pengembangan teknologi komputer maupun aplikasi komputer dalam berbagai bidang. Seminar ini bertujuan menyediakan wadah bagi peneliti, akademisi dan praktisi untuk saling bertukar informasi, berdiskusi dan berkolaborasi sehingga dapat menghasilkan produk siap pakai di dalam bidang sistem informasi.

Topik yang menjadi pembahasan pada KOMMIT ke 7 ini adalah: sistem informasi manajemen, sistem informasi geografis, sistem informasi medis, *enterprise resource planning*, *information retrieval*, matematika aplikasi, sistem keamanan, aplikasi multimedia, pengolahan sinyal dan citra, *computer vision*, *open source & open content*, *e-government*, *e-business*, *e-education*, data semantik, *information system interoperability*, *distributed*, *parallel*, *grid*, *P2Pp*, *mobile information management*, *mobile technology*, *green computing*, telekomunikasi dan jaringan komputer, sistem kontrol, instrumentasi dan diagnosis, mekanika dan elektronika, energi terbarukan, *cognitive science*, *soft computing*, *perceptual science*, bioinformatika dan geoinformatika, *collaborative network*, dan *electron devices*.

Artikel yang disajikan pada seminar ini setelah melalui proses *peer review*, berjumlah seratus satu, yang berasal dari 15 Perguruan Tinggi di Indonesia. Beberapa artikel yang terpilih akan di publikasikan pada Jurnal Ilmiah yang diterbitkan oleh Universitas Gunadarma.

Semoga seminar ini dapat memberikan masukan bagi pengembangan teknologi informasi dan komunikasi di negara kita. Kami ucapkan terima kasih kepada para reviewer yang telah bersedia melakukan review, juga kepada pembicara tamu dan nara sumber yang telah berkontribusi pada acara ini, serta kepada semua pihak yang telah membantu proses produksi prosiding ini.

Ketua Pelaksana
Dr. Ir. Hotniar Siringoringo, MSc.

DAFTAR ISI

DEWAN REDAKSI.....	iii
PANITIA PELAKSANA SEMINAR	iv
KATA PENGANTAR.....	v
DAFTAR ISI.....	vii
DAFTAR ARTIKEL:	
1. <i>Sistem Informasi Manajemen Penanggulangan Kemiskinan (Studi Kasus Kabupaten Ogan Komering Ilir Provinsi Sumatera Selatan)</i> Ahmad Haidar Mirza.....	1
2. <i>Optimasi Pencarian dengan Knowledge Graph</i> Abidin Ali, Dina Rifdalita, Juliana Putri Lestari, Lintang Yuniar Banowosari	11
3. <i>Analisis Teknik Reduksi Data dan Minimalisasi Ukuran File APK pada Mobile Application Pengenalan Budaya Indonesia Berbasis Android Serta Pengembangannya</i> Adhika Novandya, Debyo Saptono	18
4. <i>Aplikasi Manajemen File Berbasis Web untuk Monitoring Status Kegiatan</i> Akhmad Fauzi, Tri Sulistyorini.....	27
5. <i>Penerapan Metode Dijkstra dalam Pencarian Jalur Terpendek pada Perusahaan Distribusi Film</i> Albert Kurnia, Friska Angelina, Windy Dwiparaswati	36
6. <i>Penyembunyian Informasi (Steganography) Audio Menggunakan Metode LSB (Least Significant Bit) Menggunakan Matlab</i> Ari Santoso, Irfan, Nazori AZ.....	42
7. <i>Standardisasi Sistem Informasi Kesehatan Berjenjang Open E-Health Gunadarma Information System, Mewujudkan Layanan Kesehatan Prima</i> Aries Muslim, AB Mutiara, Teddy Oswari, Riyandari Auror, Irdiah Amsawati	51
8. <i>Pengembangan Web sebagai Upaya Penunjang Optimalisasi Produk Asuransi</i> Armaini Akhirson.....	59
9. <i>Protokol Autentikasi Berbasis One Time Password untuk Banyak Entitas</i> Avinanta Tarigan, D.L. Crispina Pardede	67
10. <i>Peningkatan Keamanan Kartu Kredit Menggunakan Sistem Verifikasi Sidik Jari di Indonesia</i> Bima Shakti Ramadhan Utomo, Denny Satria, Lulu Mawaddah Wisudawati.....	72
11. <i>Rancangan Aplikasi Pencarian Barang Pada Metro Pacific Place dengan Menggunakan Macromedia Dreamweaver 8</i> Triyanto, Bramantyo Sukarno, Miftah Andriansyah.....	78

12. <i>Sistem Pengambilan Keputusan Bela Negara Non-Fisik untuk Daerah Depok dengan Metode AHP (Analytic Hierarchy Process)</i> Damai Subimawanto, Surya Thiono Wijaya, Yusuf Triyuswoyo, I Wayan Simri Wicaksana, Detty Purnamasari.....	85
13. <i>Penerapan Teknologi Informasi dan Komunikasi (TIK) pada UMKM dengan Menggunakan Technology Acceptance Model (TAM) (Studi Kasus di Depok dan Qingdao)</i> Deboner Hillery, Dharma Tintri, Pandam R Wulandari.....	94
14. <i>Faktor Kunci Sukses dalam Pelaksanaan Sistem Enterprise Resource Planning</i> Delvita Dita Putri Anggrayni, Dewi Agushinta R.	101
15. <i>Model Penentuan Posisi Siaga Lift sebagai Pemanfaatan Penghematan Energi pada Sistem Kerja Lift</i> Denmas Muhammad Ridwan, Donny Ejje Baskoro, Faisal Yafi, Lily Wulandari.....	110
16. <i>Pemanfaatan Jaringan Akses Telepon sebagai Jaringan Broadband Layanan Internet dengan Teknologi Asymmetric Subscriber Line</i> Djasiodi Djasri.....	116
17. <i>Evaluasi Website JobsDBTM Mobile dengan Metode Usability Heuristic</i> Esty Purnamasari, Helen Wijayanti, Yosfik Alqadri, Dewi Agushinta Rahayu, Fani Yayuk Supomo	123
18. <i>Perancangan dan Implementasi Sistem Informasi Peralatan dengan Penerapan Konsep Three Tier (Studi Kasus: Gardu Induk Prabumulih UPT Palembang)</i> Evi Yulianingsih, Marlindawati	131
19. <i>Faktor-Faktor yang Mempengaruhi Minat Nasabah Menggunakan Internet Banking dengan Menggunakan Anjungan Tunai Mandiri (Studi Kasus pada Bank BCA, BRI dan Bank Syariah Mandiri)</i> Faramita Dwitama, Mohammad Abdul Mukhyi	139
20. <i>Enkripsi Informasi untuk Pengamanan Pesan Singkat pada Telepon Seluler Berbasis Java MIDP</i> Farid Thalib, Melba Mauludina Novalestari	148
21. <i>Desain Database e-Supremuseum Batik Indonesia</i> Fikri Budiman, Slamet Sudaryanto Nurhendratno	157
22. <i>Analisis Perbandingan Kinerja Search Engine Menggunakan Penelusuran Precision dan Recall untuk Informasi Ilmiah Bidang Ilmu Kedokteran</i> Sukei, Fitriainingsih.....	164
23. <i>Membandingkan Web Pengunduhan Perangkat Lunak</i> Fuji Ihsani, Istiana Idha Aulia, Melisa Chatrine Kamu, Anacostia Kowanda, Trini Saptariani.....	172
24. <i>Analisis dan Verifikasi Formal Protokol Non-Repudiasi Zhang-Shi dengan Logika SVO-CP</i> Hanum Putri Permatasari, Avinanta Tarigan, D. Lucia Crispina Pardede	178
25. <i>Implementasi Kebijakan E-Government pada Pemerintah Kota Palembang</i> Hardiyansyah.....	185

26.	<i>Aplikasi Pengingat Jadwal Imunisasi Berbasis Android</i> Hauliza Rindhayanti, Lintang Yuniar Banowosari	193
27.	<i>Model Berbasis Ekstraksi untuk Analisis Gaya Berjalan</i> Hustinawaty, Miftahul Jannah, Rd. Fazlur Rahman.....	201
28.	<i>Metoda Penumbuhan Kreativitas Berbasis Web: Studi Pengembangan Produk Kerajinan Tenun Ikat dalam Upaya Melestarikan dan Meningkatkan Nilai Tambah</i> Iman Murtono Soenhadji, Priyo Purwanto, Ida Astuti, Faisal Reza.....	209
29.	<i>Simulasi dan Optimasi Antrian Pelayanan Agen JNE Buaran</i> Isram Rasal, Hardimen Wahyudi, Nadia Rahmah Al Mukarromah, Yuhilza Nahum	218
30.	<i>Aplikasi Data Mining dengan Teknik Decision Tree untuk Mengklasifikasikan Data Pasien Rawat Inap</i> Julius Santony, Sumijan	226
31.	<i>Integrasi Sumber Data Heterogen Menggunakan Ontologi, Studi Kasus: Data Kependudukan Indonesia</i> Kemal Ade Sekarwati, I Wayan Simri Wicaksana.....	235
32.	<i>Pengenal Ucapan untuk Belajar Bahasa Menggunakan Perangkat Mobile</i> Kezia Velda Roberta, Raden Supriyanto.....	241
33.	<i>Sistem Pakar Pendeteksi Prediksi Kemungkinan Penyakit Stroke</i> Linda Atika.....	247
34.	<i>Analisis Sektor Unggulan dalam Perekonomian DKI Jakarta</i> Lita Praditha, Mohammad Abdul Mukhyi	254
35.	<i>Kapabilitas Proses Konstruksi Perangkat Lunak pada Perusahaan Pengembang Perangkat Lunak di Bali Menggunakan Kerangka Kerja ISO/IEC 15504</i> Luh Gede Surya Kartika, Kridanto Surendro	262
36.	<i>Sistem New Media pada Aplikasi Internet Radio Berbasis Android</i> Lulu Mawaddah Wisudawati, Avinanta Tarigan.....	269
37.	<i>Kajian Awal Hibridisasi Toyota Soluna dengan Konfigurasi Parallel HEV</i> Mohamad Yamin, Agung Dwi Sapto	276
38.	<i>Pemodelan dan Analisis Rem Cakram dan Rem Tromol dengan Software CATIA V5</i> Mohamad Yamin, Darmawan Sebayang.....	283
39.	<i>Deteksi Sonority Peak untuk Penderita Speech Delay Menggunakan Speech Filing System</i> Muhammad Subali, Tri Wahyu Retno Ningsih, M. Kholiq	289
40.	<i>Penerapan Periklanan di Internet dan Pemasaran Melalui E-Mail untuk Meningkatkan Pemasaran Produk UMKM di Wilayah Depok</i> Mujiyana, Lana Sularto, M. Abdul Mukhyi.....	296
41.	<i>Monitoring Sistem Pengendalian Suhu dan Saluran Irigasi Hydroponik pada Greenhouse Berbasis Web</i> Nia Maharani Raharja, Iswanto.....	303

42.	<i>Disain Rangkaian Detektor Mini Doppler</i> Nur Sultan Salahuddin, Paulus Jambormias, Erma Triawati.....	311
43.	<i>Prototipe Sistem Pemrosesan Limbah Medis</i> Nur Sultan Salahuddin, Adi Hermansyah, RR Sri Poenomo Sari	317
44.	<i>Audit TIK pada Sistem Penerbitan Surat Perjalanan Republik Indonesia (SPRI) di Kantor Imigrasi Bogor</i> Nurul Adhayanti, Karmilasari	323
45.	<i>Aplikasi Pencarian Lokasi Sekolah Menggunakan Telepon Selular Berbasis Android</i> Nuryuliani, Selvi Isni Hadisaputri, Miftah Andriansyah.....	331
46.	<i>Faktor Penentu Efektifitas IT Governance: Studi Kasus pada Perusahaan di DKI Jakarta</i> Pandam Rukmi Wulandari, Samuel David Lee, Renny Nur'ainy.....	340
47.	<i>Aplikasi Mobile Panduan Diet Berdasarkan Golongan Darah Berbasis Android</i> Parno, Swesti Mahardini.....	345
48.	<i>Studi Terhadap Konstruksi Model Pengklasifikasi Regresi Logistik</i> Retno Maharesi.....	352
49.	<i>Karakteristik dan Model Matematika Aliran Lumpur pada Pipa Spiral</i> Ridwan.....	360
50.	<i>Implementasi Mikrokontroler untuk Deteksi Drop Tegangan pada Instalasi Sederhana</i> Rif'an Tsaqif As Sadad, Iswanto.....	368
51.	<i>Analisis Pendeteksian Nodul Citra Sinar-X Paru</i> Rodiah, Sarifuddin Madenda, Dewi Agushinta Rahayu.....	377
52.	<i>Composite Range List Partitioning pada Very Large Database</i> Rosni Gonydjaja, Yuli Karyanti	384
53.	<i>Analisis Perbandingan Waktu untuk Layanan Email dan SMS pada Jaringan Interkoneksi untuk Kajian Efektivitas Dukungan Media Komunikasi Dosen-Mahasiswa</i> S N M P Simamora, Karina Datty Putri, Robbi Hendriyanto.....	389
54.	<i>Desain Prototipe Aplikasi Sistem Keamanan pada Rumah Berbasis Pengenalan Wajah dengan Algoritma Jaringan Saraf Tiruan dan Fitur Fft</i> Shinta Puspasari, Hendra.....	398
55.	<i>Analisis Implementasi Algoritma Propagasi Balik pada Aplikasi Identifikasi Wajah Secara Waktu Nyata</i> Shinta Puspasari, Alfian Sucipta.....	405
56.	<i>Sistem Pemantau Ruangan dengan Penangkapan Gambar Otomatis Menggunakan Sensor Infra Merah Pasif</i> Singgih Jatmiko, R. Supriyanto, R.N. Nasution	412

57.	<i>Sistem Pengenalan Ekspresi Wajah Berdasarkan Citra Wajah Menggunakan Metode Eigenface dan Nearest Feature Line</i> Sulistyo Puspitodjati, Tyas Arie Wirana	418
58.	<i>Ekstraksi Data pada Halaman Web Database Mining Akademik Menggunakan Simple Tree Matching (STM)</i> Sumijan, Julius Santony	426
59.	<i>Perancangan dan Implementasi Software Penyelesaian Persamaan Non Linier dengan Metode Fixed Point Iteration</i> Vivi Sahfitri.....	447
60.	<i>Perhitungan Panjang Janin pada Citra Ultrasonografi untuk Memprediksi Usia Kehamilan</i> Wahyu Supriyatin, Bertalya	456
61.	<i>Model Translator Notasi Algoritmik ke Bahasa C</i> Wijanarto, Achmad Wahid Kurniawan	464
62.	<i>Simulasi Dinamika Molekular Sistem Molekul Argon dan Graphene dengan Menggunakan Perangkat Lunak DL_Poly</i> Ahmad Rifqi Muchtar, Wisnu Hendradjit, Agus Samsi.....	473
63.	<i>Pengidentifikasian Otomatis Bentuk Kista Ovarium Menggunakan Deteksi Circle dan Deteksi Tepi Laplacian dan Prewitt.</i> Yenniwarti Rafsyam, Jonifan	482
64.	<i>Pengaruh Karakteristik, Sikap dan Pelatihan terhadap Penggunaan Teknologi Informasi dan Kinerja Pegawai untuk Penerapan Pemerintah Elektronik di Pedesaan</i> Yuventus Tyas Catur Pramudi, Karis Widyatmoko	489
65.	<i>Perancangan Sistem Informasi Alur Kerja (Work Flow) Dokumen Pengajuan Proposal Skripsi</i> Zulfandi, Sarip Hidayatullah, Wahyudianto	500
66.	<i>Aplikasi Pengenalan Budaya dari 33 Provinsi di Indonesia Berbasis Android</i> Adhika Novandya, Ajeng Kartika, Ari Wibowo, Yudhi Libriadiany	508
67.	<i>Sistem Informasi Geografis Bengkel Resmi Mercedes-Benz dan BMW di Kota Jakarta Menggunakan Quantum GIS</i> Agustini Dwi Setia Rahayu, Ana Rizki, Ria Awalliya.....	514
68.	<i>Studi Kasus Konflik PT.XXX dengan Pelanggan Kereta Kelas Ekonomi Berdasar Ilmu Teori Organsisasi Umum</i> Albert Kurnia Himawan, Juliana Putri Lestari, Aris Budi Setiawan.....	517
69.	<i>Aplikasi Pengenalan Dasar-Dasar Bahasa Inggris untuk Anak Usia Dini Menggunakan Adobe Flash CS 3 Professional</i> Alfa Marlin, Siti Andini, Sri Wahyuni	519
70.	<i>Eksplorasi Celah Keamanan Piranti Lunak Web Server Vertrigoserv pada Sistem Operasi Windows Melalui Jaringan Lokal</i> Andrias Suryo Widodo, Maria Magdalena Merry, Stefanus Dwi Putra Medisa	524

71. <i>Sistem Pengambilan Keputusan Kelayakan Sekolah Mendapatkan Status RSBI Studi Kasus SMA RSBI Di DKI Jakarta</i> Ardhani Reswai Yudistari, Odheta, Tryono Taqwa	529
72. <i>Penerapan Algoritma Kruskal dan Pengimplementasiannya dalam Kasus Pendistribusian Majalah "UG News" Antar Universitas Gunadarma</i> Ardisa Pramudhita, Mahisa Aji Kusuma, Nur Fisabilillah	535
73. <i>Implementasi Algoritma Dijkstra untuk Menentukan Rute Terpendek Antar Museum di Yogyakarta Berbasis Web</i> Ardo Rama, Citra Ika Wibawati, Rizka Fajriah	538
74. <i>Pembuatan Aplikasi Permainan Labirin 2D untuk Handphone</i> Aries Afriliansyah	542
75. <i>Konfigurasi Trixbox Server Untuk VoIP pada Jaringan Peer to Peer</i> Arif Liberto Jacob, Muhammad Muhijar, Ferry Wisnuargo	547
76. <i>Sistem Penunjang Keputusan Memilih Kriteria Lagu Pop Indonesia yang Baik</i> Ario Halik, Virgiawan Ananda Pratama.....	550
77. <i>Evaluasi Algoritma Prim dan Kruskal Terhadap Pemasangan Kabel Telepon di DKI Jakarta</i> Atikah Luthfiyyah, Voni, Wahyu Pratama	553
78. <i>Aplikasi Pemetaan Pusat Perbelanjaan Kota Bekasi Menggunakan Android</i> Awal Arifianto, Muhammad Yunus, Andrika Siman, Agung Rahmat Dwiardi, Deny Nugroho	556
79. <i>Penerapan Algoritma Greedy pada Studi Kasus Pencarian Rumah Sakit Terdekat di Jakarta Selatan</i> Bagus Fitroh Alamsyah, Maulana Malik Ibrahim, Prakasita Wigati.....	559
80. <i>Implementasi Algoritma Dijkstra Guna Optimasi Jalur Pendistribusian Produk Seluler</i> Banu Adi Witono, Dhita Angreny, Randy Aprianggi	561
81. <i>Face Recognition Menggunakan Metode Linear Discriminant Analysis (LDA)</i> Bayu Adi Yudha Prasetya.....	563
82. <i>Pembuatan Game Arasen untuk Latihan Soal Tes Potensi Akademik Menggunakan RPG Studio</i> Daisy Patria, Hayu Wasna Sari, Riyandari Asrita	570
83. <i>Pemodelan Spasial Tingkat Kerawanan Kecelakaan Lalu Lintas di Kota Depok</i> Eriza Siti Mulyani, Muhammad Arsah Novel Simatupang	576
84. <i>Sistem Log Monitoring Jaringan (LAN) Menggunakan Bahasa Pemrograman Pascal</i> Fendy Christian, Stefanus Goutama, Afrilia Nita Anjani.....	582
85. <i>Website Surat Pembaca Sebagai Media Komunikasi dalam Penyampaian Aspirasi Masyarakat</i> Hamisati Muftia, Nabiurrahmah.....	584

86.	<i>Aplikasi Pendidikan Bagi Anak di Bawah Umur 7 Tahun</i> Helmi, Muhammad Subentra, Randy Aditiya Yusuf	586
87.	<i>Sistem Pencarian Fasilitas Umum Terdekat Menggunakan Augmented Reality dengan Minimum Spanning Tree</i> Hifshan Riesvicky, Prita Dessica, Tatang Fanji Permana	592
88.	<i>Aplikasi Multimedia Audio Video Player dengan Menggunakan Visual Basic .Net 2008</i> Inggrit Parnandes, Rias Astria, Meilisa Ndaru Hermiyanti.....	595
89.	<i>Aplikasi Energy Usage Calculator untuk Menghitung Penggunaan dan Biaya Energi Listrik Berbasis Python Versi 3.2.3</i> M Haidar Hanif, Herio Susanto.....	599
90.	<i>Implementasi Algoritma Kruskal untuk Optimasi Pengangkutan Sampah</i> Meilidyningtyas Cantika Ryadiani, Nurul Ardianingsih, Robby Matheus.....	602
91.	<i>Pemilihan Aplikasi Permainan untuk Perkembangan Motorik dan Simbolik Anak Usia 1 - 7 Tahun</i> Michael Satrio Prakoso, Detty Purnamasari.....	605
92.	<i>Sistem Informasi Geografis SMA di Bogor</i> Muhamad Ramadani Silatama, Narendra Paskarona, Ary Wahyudi.....	608
93.	<i>Pembuatan Website World Watch Shop Menggunakan Magento Commerce</i> Rahma Eka Putri, Septiana Dewi Saputri, Sheila Rizka	614
94.	<i>Pembuatan Aplikasi Pemetaan Tempat Usaha di Sekitar Kampus Depok Gunadarma Menggunakan Android 2.1</i> Rangga Adhitya Pradiptha, Titik Rahayu Mariani, Winda Utari	616
95.	<i>Aplikasi Penjualan Makanan Khas Garut pada Toko Aneka Sari dengan Menggunakan Visual Basic .Net</i> Rangga Septian Putra, Rion Saputra, Ryan Oktario.....	619
96.	<i>Pengembangan E-Government pada Layanan Informasi Publik Pemerintahan Daerah Sulawesi Barat Menuju Good Governance</i> Rizka Fajriah, Windy Dwiparaswati, Aris Budi Setyawan	625
97.	<i>Perlunya Penerapan Teknologi Web Semantik pada Situs Pencarian Lowongan Pekerjaan di DKI Jakarta</i> Robby Matheus Gultom, Tatang Fanji Permana, Aris Budi Setyawan	628
98.	<i>Program Aplikasi Enkripsi dan Dekripsi SMS pada Ponsel Berbasis Android dengan Algoritma DES</i> Rudy Hendrayanto, A. Ramadona Nilawati	631
99.	<i>Penentuan Keputusan untuk Membantu Program Genre Bagi Pasangan Muda</i> Sandi Agung Harseno, Moh. Ropiyudin, Dessy Wulandari.....	634
100.	<i>Pembuatan Aplikasi Pembelajaran Bahasa Jerman Berbasis Mobile Android</i> Satrio Wibisono, Lisda.....	638
101.	<i>Aplikasi Foodcourt Menggunakan Microsoft Visual Studio 2008</i> Tri Hardiyanti, Shelly Gustika Septiani	644

DESAIN DATABASE E-SUPERMUSEUM BATIK INDONESIA

*Fikri Budiman*¹
*Slamet Sudaryanto Nurhendratno*²

^{1,2} Program Studi Teknik Informatika, Fakultas Ilmu Komputer,
Universitas Dian Nuswantoro Semarang

¹ *fikri@dosen.dinus.ac.id*
² *slametalica301@gmail.com*

Abstrak

E-Supermuseum adalah sebuah model start-up berupa creative digital berbasis web yang menggabungkan supermarket dan museum online. E-supermuseum menerapkan model bisnis yang memuat museum maya batik Indonesia, dan dikelilingi oleh toko-toko maya yang menjual beraneka ragam batik khas Indonesia hasil produksi dari Unit Usaha Kecil / home industry. Metode pengembangan e-Supermuseum menggunakan metode model waterfall yang logis prespektif umum. Kualitas pengembangan produk website dengan model waterfall ditekankan berdasarkan pada tuntutan kebutuhan pemakai. Pemakai disini adalah pengelola website, pengrajin, dan pengunjung website. Pada tahapan pengembangan, rancangan dan desain database merupakan bagian proses yang sangat penting. Dengan desain database yang benar maka input dan output hasil implementasi akan sesuai dengan kebutuhan pemakai.

Kata kunci : *e-supermuseum, online, website, start-up, database.*

PENDAHULUAN

Setelah keris dan wayang, pada tanggal 2-10-2009 Batik di Indonesia diakui oleh UNESCO masuk ke dalam “Reperesentatif List of The Intangible Cultural Heritage of Humanity”. Batik Indonesia dinilai sarat dengan teknik, simbol, dan budaya. Dengan diakuinya batik Indonesia tersebut maka membuat banyak orang didunia ingin tahu tentang batik, hal ini di internet dapat diketahui berapa banyak orang mencari berdasarkan kata kunci/keywords “batik” yang dimasukkan dalam search engine, yaitu dengan melihat di “adwords.google.com”. Dari sini dapat terlihat bahwa orang yang ingin mengetahui tentang batik dengan memasukkan kata kunci “what is batik” atau “how to batik” rata-rata 1.500.000 orang per bulannya.

Upaya untuk meningkatkan pemasaran perlu melestarikan dan melindungi batik dengan mengenalkan kepada dunia berbagai macam motif batik yang ada di Indonesia dan sejarahnya. Untuk itu dengan ekonomi berbasis internet dapat meratakan ladang persaingan sehingga tidak ada lagi yang disebut sebagai pengusaha kecil atau home industri (Budiman, 2005). Biasanya dalam ekonomi tidak berbasis internet pengusaha besar mengalahkan yang kecil, tetapi pada ekonomi berbasis internet pengusaha yang cepat mengalahkan yang lambat. Dengan internet informasi dan bisnis akan lebih efisien dan ekonomis dibandingkan dengan media lainnya. Internet yang 24 jam *online*, tanpa mengenal jarak akan memberikan kemudahan menyebar luaskan informasi akan kekayaan motif batik warisan budaya, produksi para

pengrajin, dan pelayanan kepada pembeli atau calon pembeli.

Pemanfaatan teknologi internet untuk bisnis UKM atau home industry yang dikembangkan adalah model bisnis digital *as usual* atau *start-up* berupa e-Supermuseum Batik Indonesia *Online* (Budiman, 2012). E-Supermuseum merupakan singkatan dari supermarket dan museum online. Model Museum berbasis web yang didalamnya terdapat kios-kios maya yang dapat digunakan para pengrajin home industry untuk memperluas pemasaran. Website ini menawarkan banyak pilihan produk batik yang dijual dari beberapa pengrajin. Sistem penjualan yang digunakan dalam website supermuseum batik *online* ini adalah pengunjung dapat langsung belanja atau dengan *guide* masuk ke museum maya untuk mengenal keindahan batik tradisional Indonesia, sejarah, dan proses pembuatannya, jika yang dilihat di museum ada jenis batik yang diinginkan maka pengunjung akan ditunjukkan toko yang menjual jenis batik tersebut di supermarket maya yang ada disekeliling museum tersebut.

Untuk keberhasilan sebuah *start-up* selain jiwa kewirausahaan dan kemampuan manajemen profesional, harus didukung dengan *technical skill* yang handal dalam membangun *start-up* tersebut untuk memenuhi kebutuhan pemakai. Pemakai disini adalah pengelola *website*, pengrajin, dan pengunjung *website*. *Technical skill* pada tahap pengembangan untuk memenuhi kebutuhan pemakai adalah menggunakan metode model *waterfall*, dimana dalam model tersebut rancangan dan desain database merupakan bagian proses yang sangat penting. Dengan desain database yang benar maka input dan output hasil implementasi sebuah aplikasi sistem informasi yang berupa *start-up* akan sesuai dengan spesifikasi persyaratan kebutuhan pemakai (O'Brien, 2005).

Untuk mendukung *technical skill* dalam membangun model *start-up* e-

supermuseum, maka perlu dihasilkan sebuah rancangan dan desain database yang memenuhi syarat inisialisasi proyek dan spesifikasi persyaratan kebutuhan pemakai (O'Brien, 2005).

Dalam desain database ini akan dihasilkan sebuah dokumentasi motif batik tradisional berdasarkan sejarahnya yang ada pada museum batik Yogyakarta, Solo, dan Pekalongan. Dokumentasi tersebut dapat digambarkan dalam sebuah skema data modeling yang diimplementasikan dalam sebuah file koleksi museum. Kemudian file koleksi museum tersebut dikoneksional dengan rancangan dan desain database supermarket sehingga dapat merepresentasikan proses *trading intentions* (Marlon D, 2004) pada *start-up* e-supermuseum batik Indonesia.

METODE PENELITIAN

Metode pengembangan rancangan dan desain database e-supermuseum batik Indonesia ini menggunakan model *waterfall* yang merupakan model logis prespektif umum. Kualitas pengembangan produk *website* dengan *waterfall* ditekankan berdasarkan pada tuntutan kebutuhan pemakai (*user*). Urut-urutan tahap pengembangan dengan model *waterfall* disebut dengan phase, yang merupakan tahapan yang harus dilalui oleh produk *website* dari konsep awal sampai tahap terakhir, dimana perbaikan rancangan dapat dilakukan pada setiap phase ke phase sebelumnya atau dikenal dengan istilah *software live cycle* (Presman, 1997). Rancangan dan desain database ini adalah masuk pada tahapan phase ke-tiga dari model ini. Phase pengembangan database e-supermuseum batik Indonesia adalah sebagai berikut :

- Phase 1. Inisialisasi proyek
Mendefinisikan dan mengkaji proses bisnis e-supermuseum batik Indonesia, untuk mengetahui kebutuhan data dalam *input*, *proses*, dan *output*.
- Phase 2. Spesifikasi persyaratan

Menganalisa dan mendokumentasi kan persyaratan dalam merancang dan mendesain database e-supermuseum batik Indonesia. Persyaratan untuk data pengrajin yang dapat memiliki kios maya ini adalah sebagai berikut :

- Pengrajin merupakan kelompok pengusaha kecil yang memiliki kios membuat ikatan kelompok pemilik kios maya, dan dapat saling mendukung kegiatan usaha, seta dapat merekrut hasil home industri.
- Produk yang diproduksi pengrajin memiliki ciri khas tertentu sebagai produk khas dengan selalu menjaga kualitas produk secara konsisten.
- Pengrajin harus dapat memberikan informasi *product knowledge* untuk tiap produk hasil produksinya.

e-supermuseum batik Indonesia memiliki data kios-kios maya untuk memasarkan produk dengan sasaran target pembeli kepada pasar luar negeri. Sistem penjualan yang diterapkan adalah *direct sales*, karena disini pembeli harus membayar ke bank yang ditunjuk terlebih dahulu

dan menunjukkan bukti pembayaran sebelum barang yang dibeli dikirim. Data untuk meningkatkan internet marketing harus dapat menampung informasi yang dapat mengenali dan memperhatikan pengguna yang pernah mengunjungi, tertarik, atau pernah membeli di e-supermuseum ini,

- Phase 3. Rancangan dan desain
 Meliputi tahapan-tahapan rancangan dan desain database yang diawali dengan menggambarkan proses bisnis sehingga dapat dilakukan analisa *metadata structure and value, query*, dan evaluasi *indexing methods* (Stephenson,1999). Dari analisa data dihasilkan konseptual database. Dari konsep dilanjutkan ke perancangan physical design berupadatabase normal, yang digenerate dalam bentuk scrip untuk menghasilkan tabel-tabel e-supermuseum .

HASIL DAN PEMBAHASAN

Alur proses e-supermuseum batik Indonesia dapat digambarkan dalam bentuk Data Flow Diagram (DFD) seperti Gambar 1.

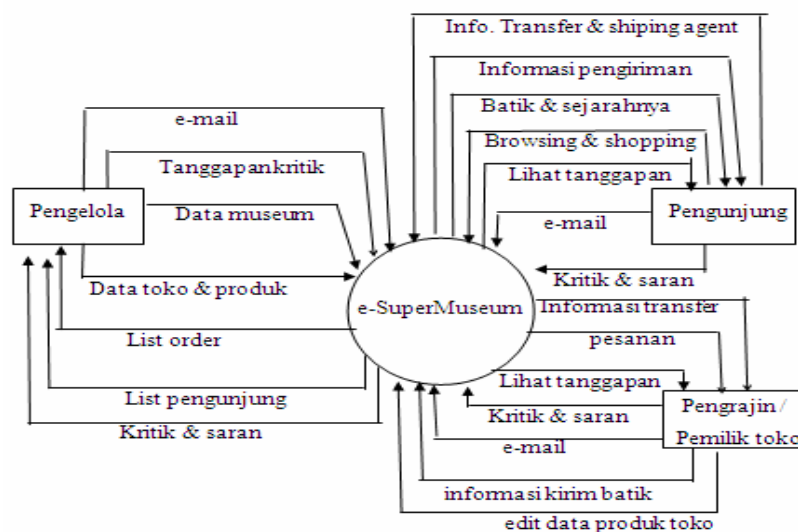

Gambar 1. DFD e-supermuseum

Model bisnis “e-marketplace” sangat populer saat ini, seratus bahkan lebih model baru telah bermunculan dan berevolusi, sehingga diperlukan sebuah strategi model bisnis baru, “suggests how these new forms might ‘look’ as a market organizing entity with communities of suppliers and customers brought together for a propose and mutually appealing value propositions” (McCormack, 2002). Pengembangan *e-marketplace* disini adalah berevolusi dalam bentuk *e-super-museum*, dimana *e-supermuseum* adalah gabungan *e-supermarket (e-marketplace)* dan *e-museum*. Konsumen akan diajak menikmati keindahan batik Indonesia pada museum di e-supermuseum, sehingga konsumen semakin ingin memiliki batik yang ada di museum, dengan mengklik

batik yang diinginkan konsumen akan dibimbing belanja pada toko-toko milik UKM/home industry yang ada di supermarket. Atau kalau sudah pernah mengunjungi museum, konsumen langsung dapat menikmati belanja di di supermarketnya. Dari alur proses tersebut dapat dijelaskan alur transaksi model bisnis e-supermuseum dapat digambarkan seperti Gambar 2.

Dari representasi model bisnis yang tergambarkan dalam alur proses dan transaksi, maka dapat dijelaskan *trading Intentions* dalam bentuk skema data modeling (Marlon D,2004), skema tersebut adalah untuk data batik yang terdapat pada museum dan yang di supermarket (Gambar3).

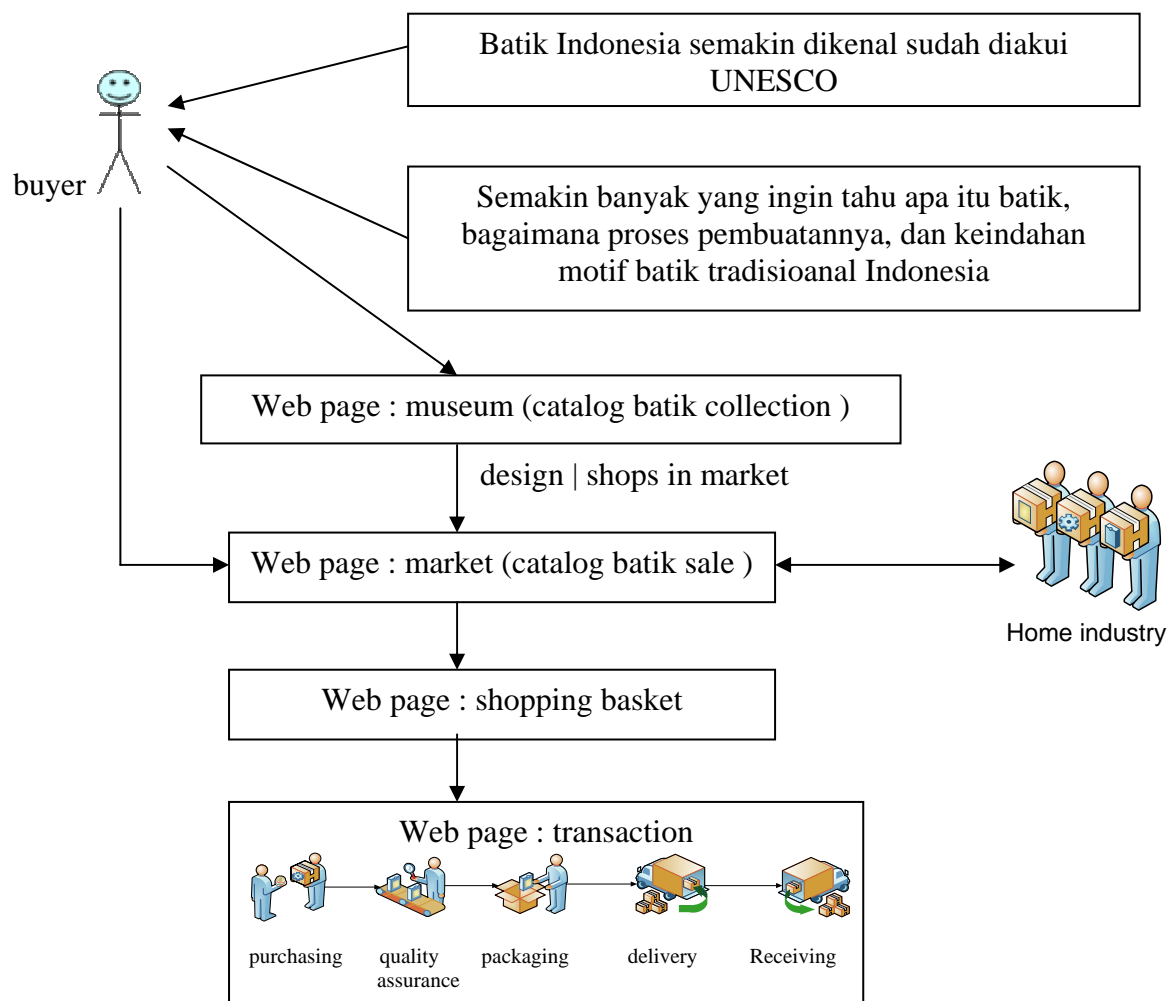

Gambar 2. Model bisnis e-supermuseum

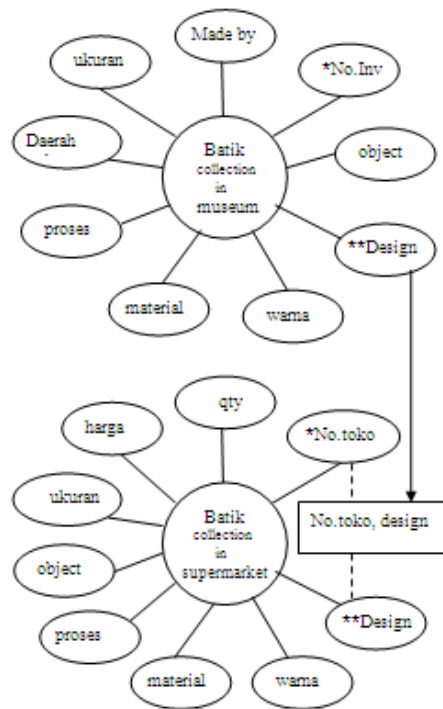

Gambar 3. Skema model data “batik”die-supermuseum

Dari skema data modeling dikembangkan ke perancangan database menggunakan perangkat lunak bantu power

design, yang dimulai dari level conceptual data model dalam bentuk pemetaan notasi-notasi.

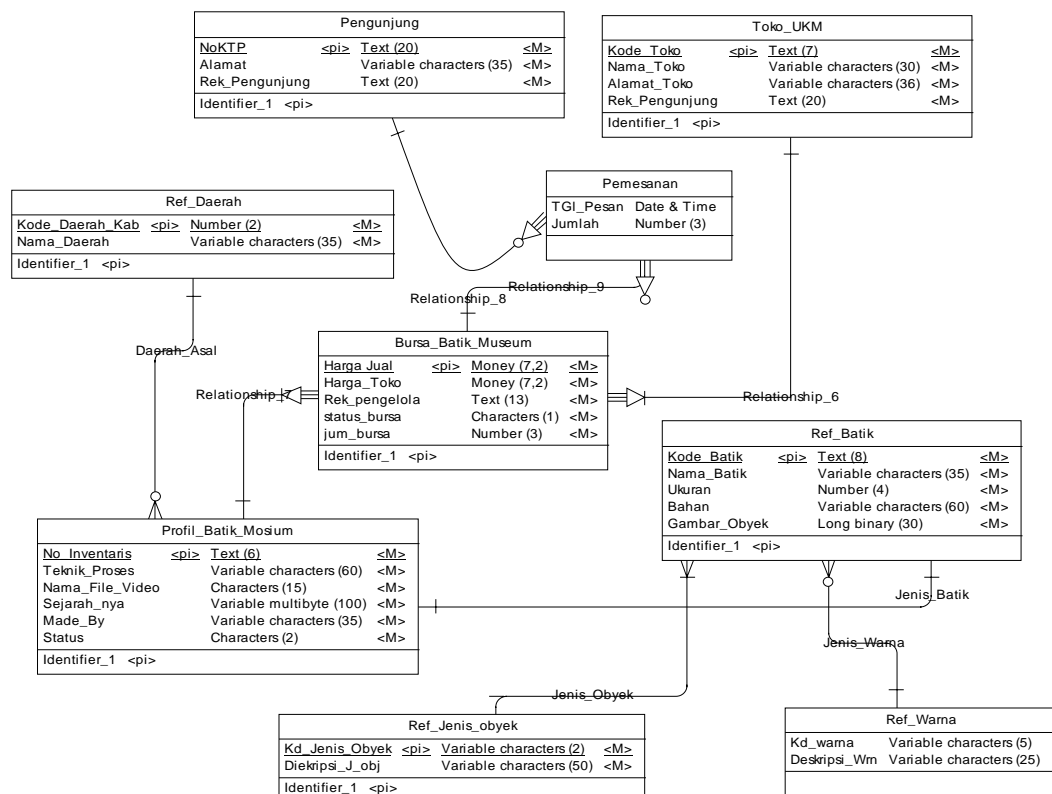

Gambar 4a. Konseptual design database e-supermuseum

Dari rancangan dilakukan *generate database*, sehingga dihasilkan struktur tabel dalam basis data fisik yang digambarkan dalam bentuk *physical design* (Gambar 4b).

Dari proses *generate* juga dihasilkan script untuk MySQL 5.0 yang membentuk tabel-tabel database e-supermuseum (Gambar 5).

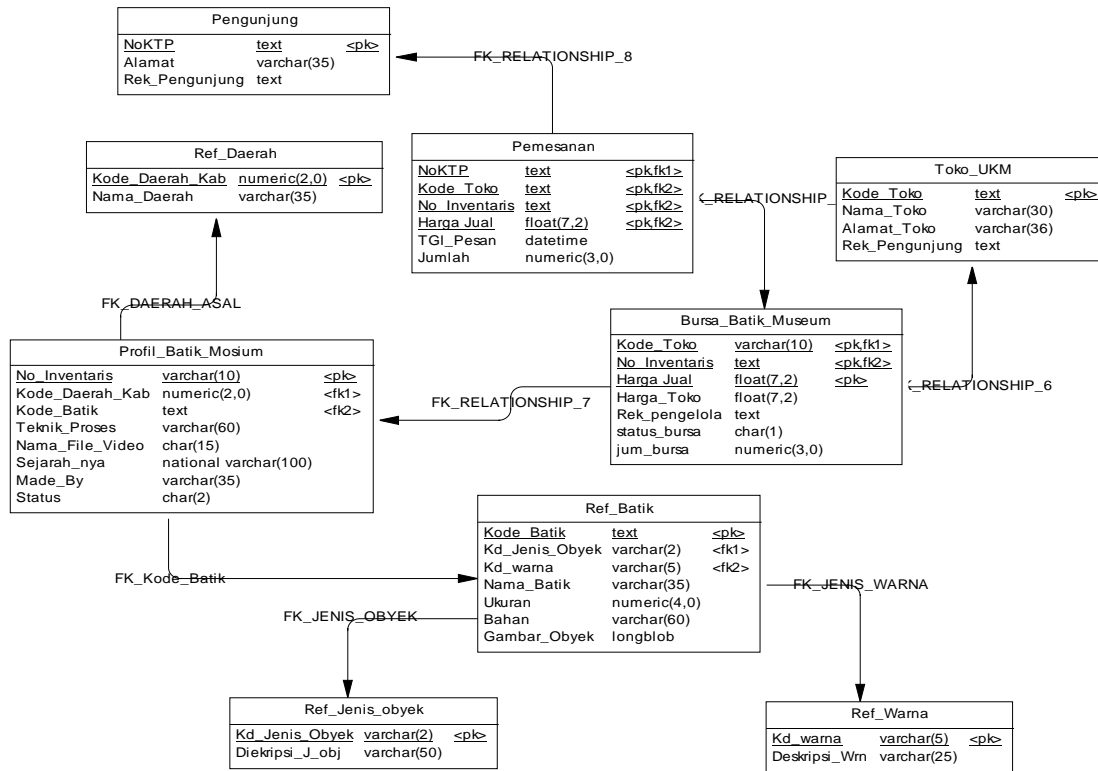

Gambar 4b. Physical design database e-supermuseum

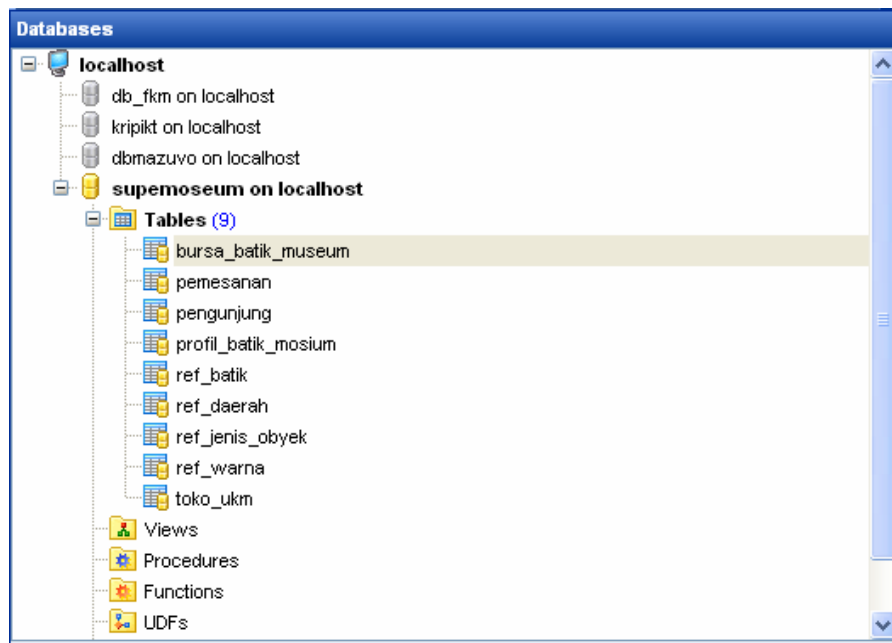

Gambar 5. Database e-supermuseum

SIMPULAN DAN SARAN

Dengan hasil rancangan dan design database yang sesuai dengan kebutuhan pemakai, akan menjadi landasan langkah awal yang baik dalam membangun e-supermuseum sesuai dengan tujuannya, yaitu menjadi trade promotion center yang dapat memperkuat pasar export batik, dan memunculkan daya saing produk lokal yang unggul dan memiliki pasar internasional.

Database e-supermuseum yang dihasilkan dari proses *generate* sudah dapat menghimpun setiap motif batik tradisional pada museum maya, dan terkait dengan motif batik hasil produksi dari UKM/home industry yang terdapat pada toko-toko maya. Dengan demikian proses rancangan dan desain berikutnya dapat dilakukan hingga *phase* implementasi.

Untuk implementasi masih diperlukan pengujian spesifikasi fungsi terhadap inisialisasi proyek dan spesifikasi persyaratan.

DAFTAR PUSTAKA

Budiman, F. 2005 “Pemanfaatan Pusat Pembelian Online Untuk Pengusaha Kecil” *Jurnal Techno.com*

Universitas Dian Nuswantoro Semarang.

Budiman, F. 2012 *Rekayasa Model 'Supermuseum' Batik Online Untuk Mengenalkan Keanekaragaman Motif Batik Tradisional di Indonesia Dalam Upaya Meningkatkan Pemasaran Batik Produk Usaha Kecil dan Home Industri* Penelitian hibah strategis nasional DIKTI.

Marlon, D, Boualem, B., Nick, R., Murray, S. 2004 “A Configurable Matchmaking Framework for Electronic Marketplaces” *Electronic Commerce Research and Application* Elsevier Science Publications.

McCormack, D.B.A., Kevin. 2002 *Understanding the Components of Successful e-marketplaces: A Classification Framework* DRK Research and Consulting LLC.

O'Brien, J. 2005 *Introduction to Information Systems* McGraw-Hill inc.

Presman, R.S. 1997 *Software Engineering: A Practitioner's Approach* McGraw-Hill Companies.

Sthepson, C. 1999 “Recent Developments in Cultural Heritage Image Databases: Directions for User-Centered Design” *Library Trends* 48 (2).